

Vytvoření excelového billing reportu:

Úprava webové verze reportu

V horním menu vyberte záložku **Reports**, následně **Microsoft CSP Billing Customers Report**:

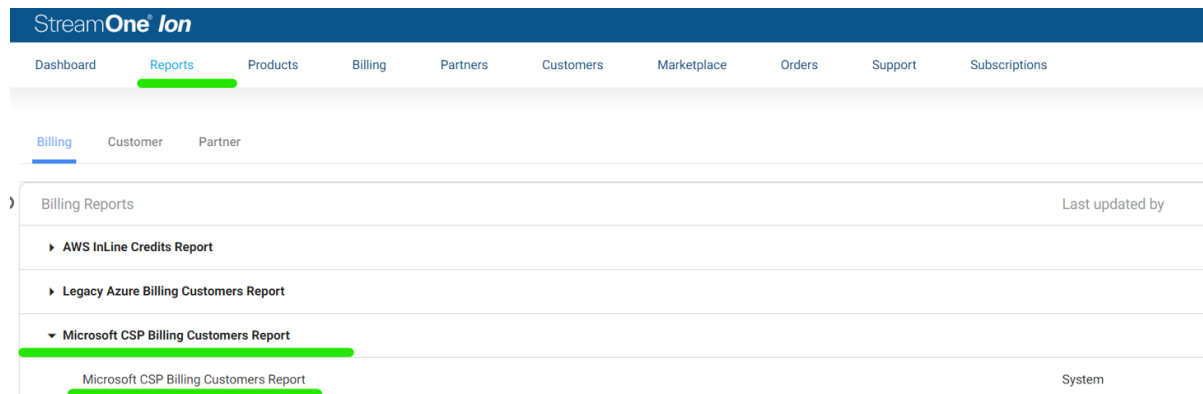

Defaultně bude přítomen systémový report **Microsoft CSP Billing Customers Report** – ten si je možné po rozkliknutí dále upravit.

V první fázi je třeba nastavit, pro jaké období má být report poplatný.

- Typicky vás bude zajímat minulý měsíc (**Last Month**), je ale možné nastavit libovolný časový rozsah v **Date range**. Na jaké období se aktuálně díváte můžete vidět nadepsané pod názvem reportu:

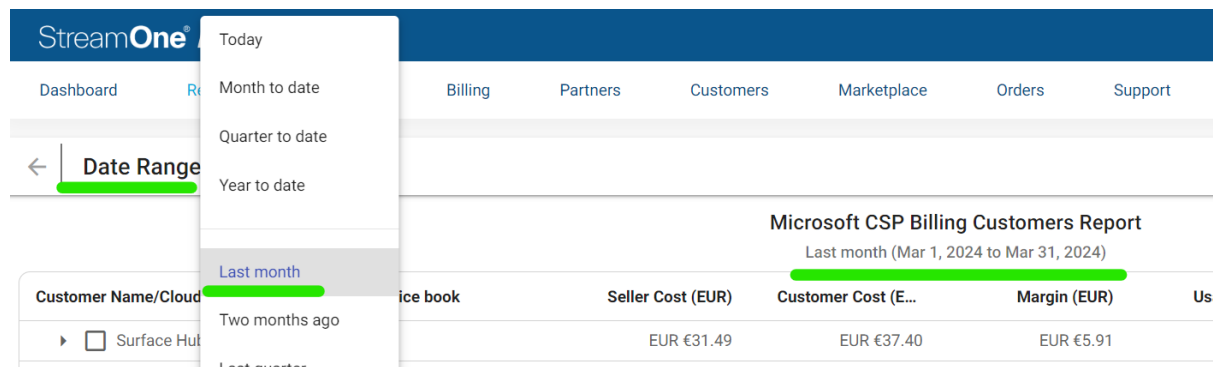

(Pokračování na další straně)

Dále je dobré si upravit sloupce a uskupení reportu v pravé horní části reportu je tlačítko **Options**.
Typicky budete chtít nejprve rozlišit Azure spotřebu a NCE subskripce:

- Za tímto účelem klikněte na **Options -> Manage Report Grouping**.
- Následně nalistujte kategorii **Publisher Name** a přidejte jí tlačítkem **ADD**
- Poté jí označte a šipkou jí posuňte na první místo v kategoriích uskupení:

Manage Report Grouping

Available Columns	Group By
PromotionID	Customer Name
Provider Currency	Cloud Account Name
Publisher ID	Product Name
Publisher Name	SKU Name
Rate	Term And Billing Cycle

Manage Report Grouping

Available Columns	Group By
PromotionID	Publisher Name
Provider Currency	Customer Name
Publisher ID	Cloud Account Name
Rate	Product Name
Region	SKU Name
	Term And Billing Cycle

- Po kliknutí na **Update report** se report aktualizuje tak, že bude data třídít podle vydavatele licencí – pod názvem **Microsoft** bude spotřeba Azure služeb, pod **Microsoft Corporation** pak NCE licence.

V reportu jsou již defaultně základní informace jako jméno zákazníka, typ licence, počet seatů, typ závazku a frekvence fakturace. Pod **Seller Cost** je vidět cena, která je fakturována vám, pod **Customer Cost** je pak koncová cena (defaultně doporučená koncová, případně upravená dle ceníku, který jste přiřadili danému koncovému zákazníkovi)

Dále doporučujeme přidat některé sloupce:

- Opět skrz tlačítko **Options -> dale tentokrát Manage Report Columns**
- Typicky vás může zajímat **Charge/Subscription Start/End Date** kde vidíte období za které je fakturováno a od kdy do kdy je objednaný závazek dané subskripce, užitečná je též kategorie **Charge Type** – zde můžete vidět, za jaký typ transakce je částka fakturována (nová objednávka, obnova, upgrade apod.):

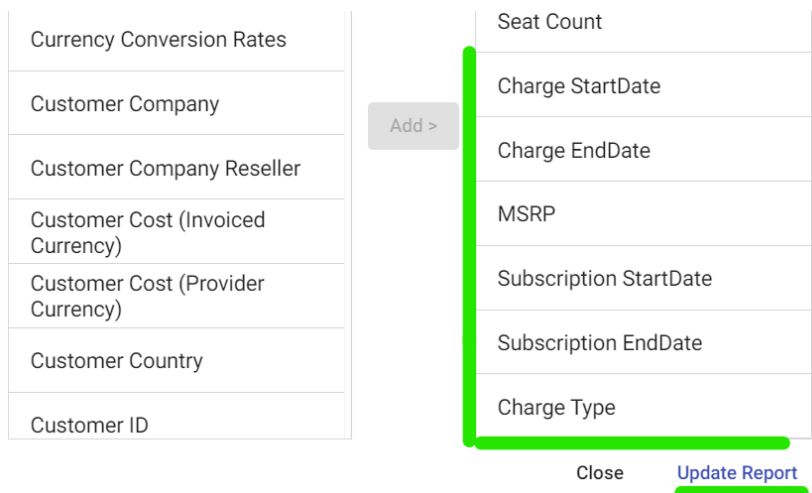

(Pokračování na další straně)

Přidat samozřejmě můžete i jakékoli další kategorie dle vlastního uvážení. Je též možné měnit jejich pořadí (označit kategorii a posunout jí pomocí šipek nahoru/dolů). Jakmile jsou všechny potřebné sloupce přidány doporučujeme report uložit:

- Klikněte na **Save Report** vpravo nahoře -> následně **Create new report**, který pojmenujete dle vlastního uvážení a uložíte tlačítkem **Save**:

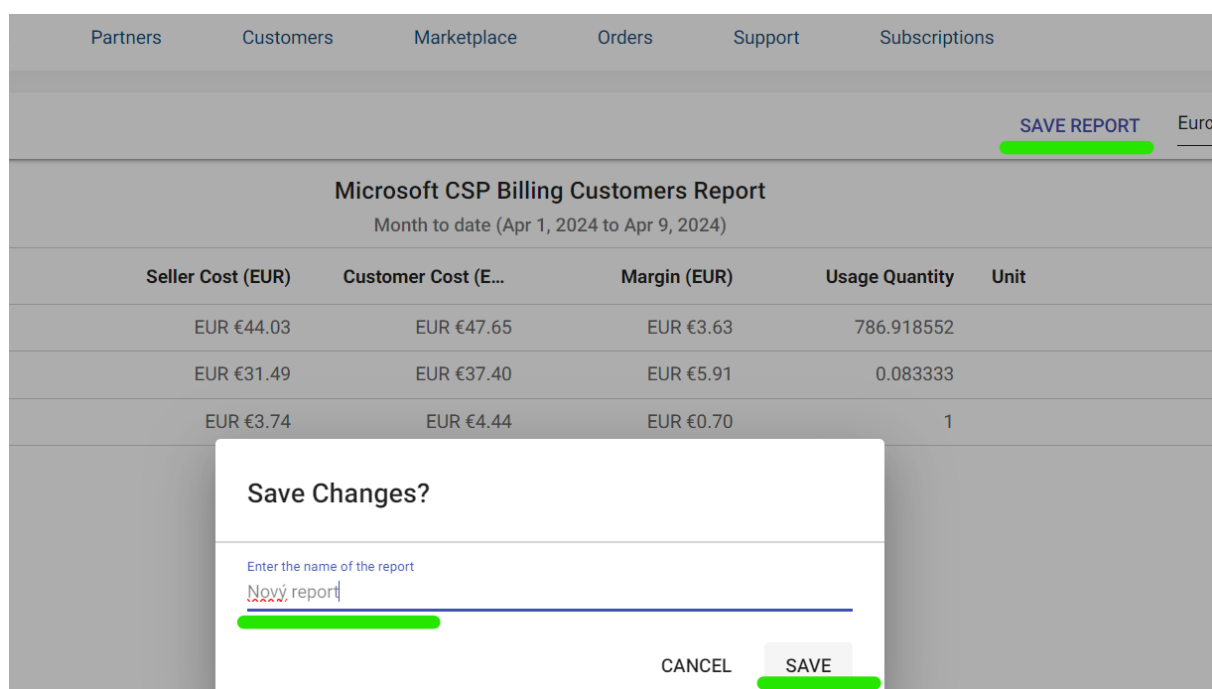

- Report bude následně k nalezení na záložce **Reports**

Převedení reportu do Excelu

Pro pohodlnější práci s reportem doporučujeme převést report do excelové tabulky.

- Nejprve ho vyexportujete jako .csv soubor – **Options** (vpravo nahoře) -> **Export as CSV**:

Subscriptions

SAVE REPORT

Euro

OPTIONS ▾

Export as CSV

Export Billing Details

Page Quantity Unit Region

(Pokračování na další straně)

- Následně si otevřete prázdný excelový list a na záložce **Data** vyberte možnost načíst data z csv souboru:

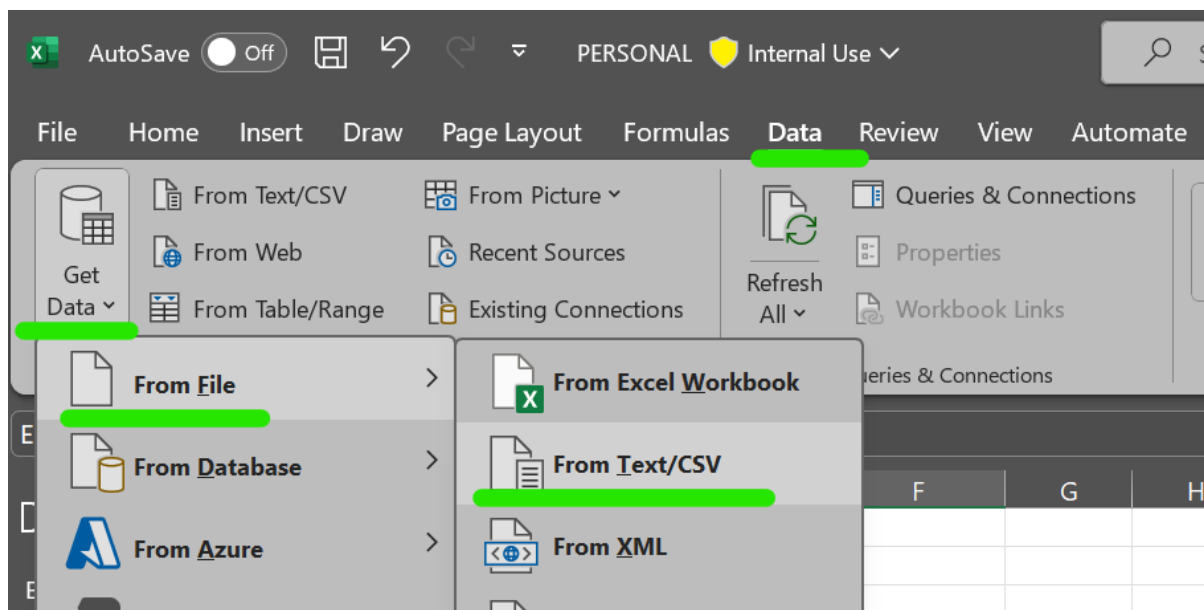

- Vyberete stažený report a excel vám ho následně naformátuje do přehledné excelové tabulky:

The screenshot shows an Excel spreadsheet with the following data:

Customer Name	Cloud Account Name	Product Name	SKU Name	Term And Billing Cycle	Publisher Name	Price book
Testovací zákazník (Martin Hála)	63a356d8-2999-46ed-d99f-2bf7ba410800	Exchange Online (Plan 1)	Exchange Online (Plan 1)	One-Year commitment for monthly/yearly billing	Microsoft Corporation	
TD Bulgaria Test (Kaloyan Stoyanov)	9f8b3928-035f-4376-c19a-26c767c50e1	Exchange Online (Plan 1)	Exchange Online (Plan 1)	One-Month commitment for monthly billing	Microsoft Corporation	-0,1
Surface Hub (Martin Hála)	8c90737a-9b36-49ac-cf49-f3f7ede461df	Microsoft Teams Rooms Pro	Microsoft Teams Rooms Pro	One-Year commitment for monthly/yearly billing	Microsoft Corporation	